



-Ai Dirigenti scolastici degli I.C. e delle scuole medie di Taranto e Provincia

-Ai Docenti referenti per l'orientamento

- Ai genitori e agli alunni interessati

- Al sito Web della scuola

Oggetto: **Bando di Concorso di grafica: “ImPersona Taranto”-A.S.2020-2021**

L'ISTITUTO “**LISIDE**” DI TARANTO NELL'AMBITO DELLE ATTIVITÀ DI VALORIZZAZIONE DEL NOSTRO TERRITORIO
INDICE IL

BANDO DI CONCORSO A.S. 2020-2021

“ImPersona TARANTO”

TITOLO: “ImPersona Taranto”- *Concorso di grafica per la valorizzazione del Territorio Jonico*

PARTECIPANTI: *concorso rivolto alle scuole medie e agli I.C. del Comune di Taranto e della sua Provincia.*

DESCRIZIONE: Nel corso della attività di Orientamento 2021/2022, è indetto un concorso rivolto agli alunni delle *terze classi* delle scuole medie della provincia denominato “**ImPersona TARANTO**” (da PERSONA=MASCHERA), avente come oggetto la simbologia della Magna Grecia vista con gli occhi dei ragazzi.

Si chiede ai partecipanti di ImPersonare il proprio Territorio attraverso un prodotto grafico (DISEGNO oppure realizzazione GRAFICA al PC o al TABLET o al CELLULLARE), ispirato alla Magna Grecia. In particolare, dovranno essere elaborati simboli di questo periodo storico da utilizzare nella realizzazione grafica di una mascherina di protezione

dal Covid 19, entrata a far parte ormai della nostra quotidianità. (A fini esclusivamente esplicativi si riportano alcune possibili simbologie a cui potersi ispirare nell'elaborazione dei lavori:cfr. allegato n.1- SIMBOLI DEL NOSTRO TERRITORIO) .

Ogni classe partecipante o singolo studente dovrà, una volta completati i lavori, consegnarli alla propria Docente referente. I lavori dovranno essere inviati con una mail all'indirizzo istituzionale dell'Istituto "Liside" tais03400q@istruzione.it riportando nell'oggetto la dizione: "CONCORSO ImPersona TARANTO", avendo cura di compilare l'apposito allegato (cfr. allegato n.2 SCHEDA DI PARTECIPAZIONE: modello della mascherina + compilazione dati identificativi).

PREMIAZIONE:

Vincerà il concorso l'alunno (o la classe, qualora si tratti di un lavoro di gruppo) che avrà realizzato il lavoro più creativo tenendo conto dell'originalità con la quale lo studente avrà interpretato l'uso del colore, delle forme e della simbologia pertinenti il territorio. La giuria sarà composta dal Dirigente Scolastico, da due docenti di grafica, da un rappresentante degli studenti dell'Istituto "Liside".

- Il primo premio consisterà in un Tablet e una copia della mascherina primo classificato.
- I secondi e terzi premi consisteranno in una felpa serigrafata e un gadget, unitamente alla copia della mascherina seconda e terza classificata.

Il termine di partecipazione al concorso è fissato al 09-01-2021; nella giornata di sabato 16-01-2021 sarà organizzato on line (o qualora fosse consentito in presenza) l'evento di premiazione dei lavori pervenuti.

Il Dirigente Scolastico Reggente
Prof. Salvatore Marzo

ALLEGATO n.1 - SIMBOLI DEL NOSTRO TERRITORIO







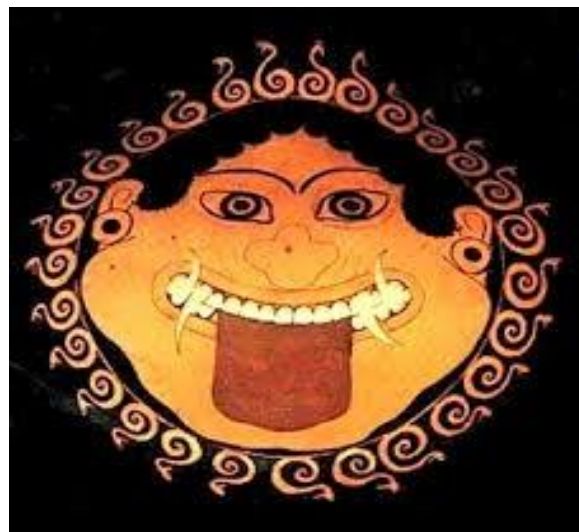







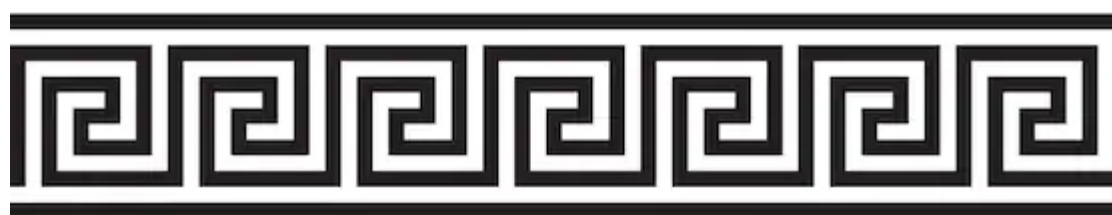

ALLEGATO n.2 SCHEDA DI PARTECIPAZIONE: modello della mascherina dove collocare l'elaborato grafico

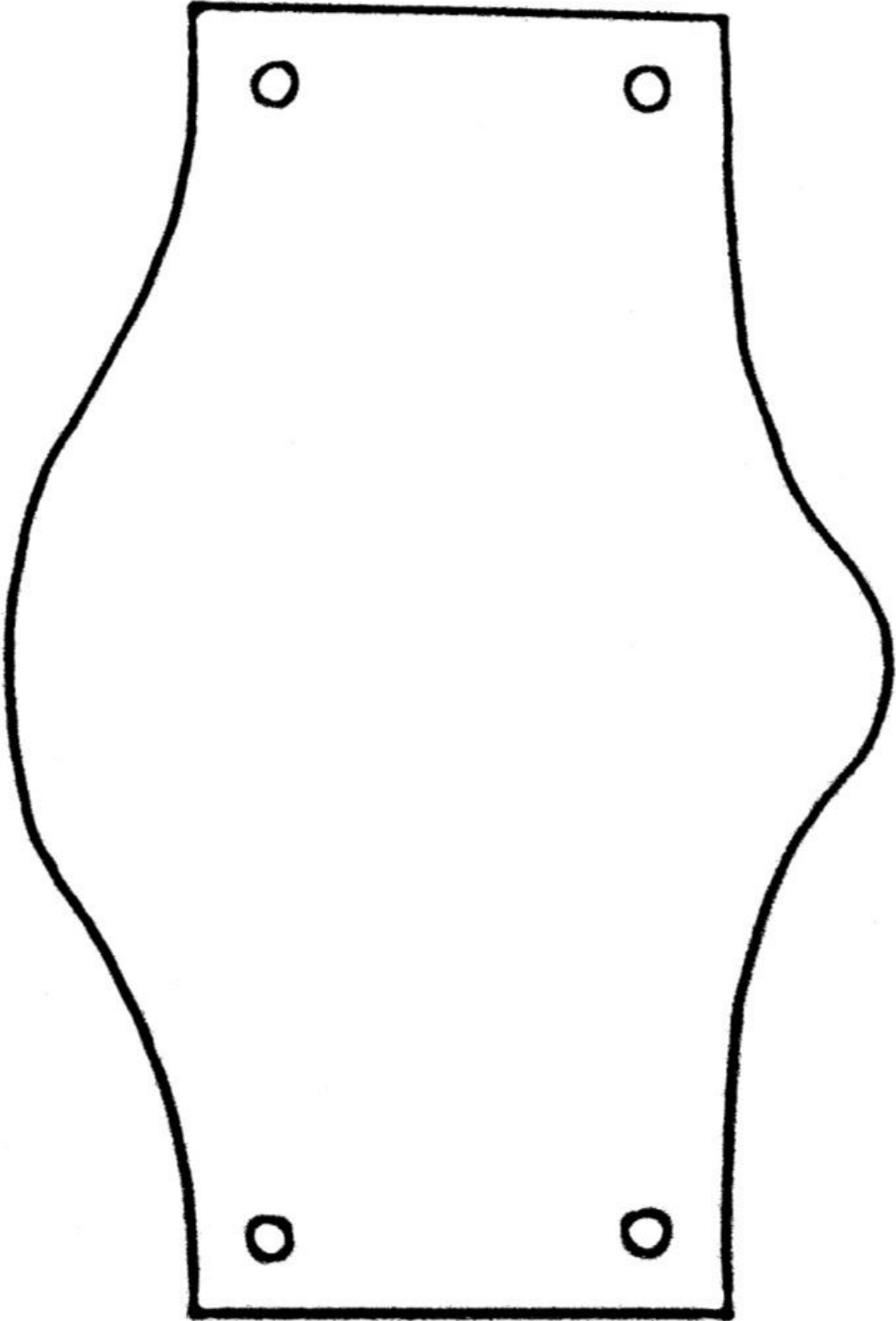

Allegato n. 2: Scheda di partecipazione: compilazione dati identificativi

Scuola _____

Anno Scolastico _____ **Classe/i** _____

Docente Referente _____

Docente che ha coordinato il lavoro degli studenti

Taranto, _____

Firma